klm:sylter wohnen

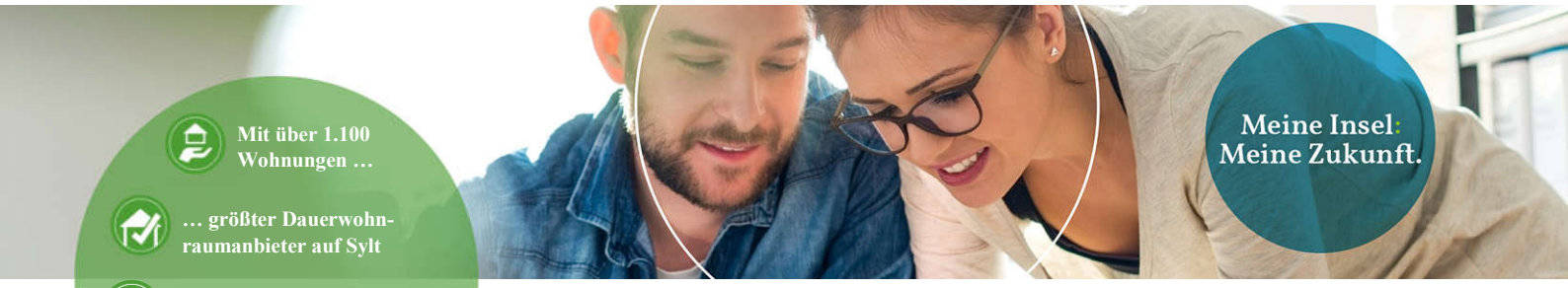

Mit über 1.100 Wohnungen …

… größter Dauerwohnraumanbieter auf Sylt

Neubau- und Sanierungsprojekte

Bewirtschaftung Schulen, Rathaus, Feuerwehren etc.

Das Kommunale Liegenschafts-Management sucht zur Unterstützung des Teams „Betriebswirtschaft“ zum nächstmöglichen Zeitpunkt einen / eine

Buchhalter/in (m/w/d)

Die Aufgabengebiete

- Debitoren- und Kreditorenbuchhaltung inkl. Zahlungsverkehr
- Buchung von Kontoumsätzen
- Regelmäßige Kontrolle der Sachkonten und der offenen Posten
- Erstellung von Ausgangsrechnungen
- Unterstützung bei Abteilungsprojekten

Unsere Anforderungen

- Abgeschlossene kaufmännische Ausbildung oder Erfahrung im Rechnungswesen
- Schnelle Auffassungsgabe und Interesse, sich in neue Sachverhalte einzuarbeiten
- Kommunikationsstärke und Belastbarkeit
- Verantwortungsbewusste und gewissenhafte, strukturierte Arbeitsweise
- Teamfähigkeit und Flexibilität

Wir bieten Ihnen

- Vielseitige Tätigkeiten
- Einen gut ausgestatteten Arbeitsplatz in einem aufgeschlossenen Kollegenkreis
- Eine sichere Arbeitsstelle mit flexiblen Arbeitszeitmodellen
- Leistungsgerechte Bezahlung nach TVöD Entgeltgruppe 8 inkl. aller Sozialleistungen
- Eine unbefristete Vollzeitstelle (ggf. Teilzeit möglich)
- Weiterbildungsmaßnahmen

Auch Berufsanfänger dürfen sich gerne angesprochen fühlen. Es erfolgt eine umfassende Einarbeitung in alle Tätigkeitsbereiche.

Die Vorgaben des Schwerbehindertengesetzes bzw. des Allgemeinen Gleichstellungsgesetzes sowie das Gesetz zur Gleichstellung der Frauen im öffentlichen Dienst für SH (GstG) werden berücksichtigt.

Bitte senden Sie Ihre Bewerbungsunterlagen bis zum 19.04.2024 an marvin.andresen[at]klm-sylterwohnen.de. Für Fragen zur Arbeitsstelle steht Ihnen der Leiter der Betriebswirtschaft, Herr Marvin Andresen, unter 04651 – 851 860 oder unter der vorgenannten E-Mail-Adresse zur Verfügung.